		<b>Relatório n°</b>	<b>27</b>
		<b>Data do relatório</b>	<b>27/05/2024</b>
		<b>Dia da semana</b>	Segunda-Feira
<b>Relatório Diário de Obra (RDO)</b>		<b>Contrato</b>	00050
<b>Obra</b>	<b>Residencial Lima</b>	<b>Prazo contratual</b>	365 dias
<b>Local</b>	La Plata, Buenos Aires	<b>Prazo decorrido</b>	27 dias
<b>Contratante</b>	Humberto Lima	<b>Responsável</b>	José Silva
		<b>Prazo a vencer</b>	338 dias

Horário de trabalho		Horas trabalhadas	Condição climática	Tempo	Condição
Entrada / Saída	08:00 - 17:00	<b>08:00</b>	Manhã	☀️ Claro	Praticável
Intervalo	12:00 - 13:00		Tarde	☀️ Claro	Praticável

Mão de obra (6)					
Nome	Função	Entrada / Saída	Intervalo	Horas	
António Diaz	Albañil	08:00 - 17:00	01:00	<b>08:00</b>	<i>Mano de obra propia</i>
Carlos Gutierrez	Ayudante de albañil	08:00 - 17:00	01:00	<b>08:00</b>	
Francisco Alonso	Ayudante de albañil	08:00 - 17:00	01:00	<b>08:00</b>	
Pablo Jimenez	Ayudante de albañil	08:00 - 17:00	01:00	<b>08:00</b>	
Luis Miguel	Ingeniero	09:00 - 16:00	01:00	<b>06:00</b>	<i>Subcontratado</i>
Manuel Martin	Ingeniero	09:00 - 16:00	01:00	<b>06:00</b>	

Equipamentos (17)					
Alicates <b>1</b>	Destornilladores <b>2</b>	Flexómetro <b>1</b>	Llaves <b>5</b>	Martillo <b>2</b>	Pinzas <b>1</b>
Tijeras de electricista <b>1</b>	Taladro <b>4</b>				

Atividades (5)		
2.2. Demolicion de estructura liviana en techo de planta baja.		10:00 até 12:00 (2h) 50% - Em Andamento
2.3. Retiro de revestimiento y topping, en planta baja y alta.		Em Andamento
2.4. Demolicion de techos en w.closet de habitaciones por instalacion de unidades de a/c		10% - Em Andamento
3.1. Inicio de apertura para zapatas para estructura metalica, estructuracion de losa superior en metal, area de tendero, vaciado de concreto, e instalacion de elementos de cubierta para uniones de estructuras.		100% - Concluída
5.8. Instalación de rejillas de suministro de aires acondicionados		Não Iniciada

Ocorrências (4)	
Durante gran parte del día, experimentamos una interrupción en el suministro eléctrico.	
No se corrigió las alturas de las llaves de paso del lavamanos del baño de visitas 08:00 até 16:00 (8h) <a href="#">Rehacer</a>	
Al momento de cortar la viga i de metal por el calor de la flama le llego al marco de la puerta de madera principal <a href="#">Acidente de trabalho</a>	
Arquitecta hizo un cambio en el área de piscina, el cual fue hacer un nuevo muro de mampostería para el cambio de piso <a href="#">Cambio de proyecto</a>	

Comentários (4)	
<b>Suporte Update Digital</b> 27/05/2024 10:32	Se espera material de obra para cuadrilla de estructura liviana
<b>Suporte Update Digital</b> 27/05/2024 10:32	Se está haciendo limpieza de los marcos de las ventanas y puertas.
<b>Suporte Update Digital</b> 27/05/2024 10:33	Forjado de muro de división de la piscina hecho a base de mampostería con piedras de la región
<b>Suporte Update Digital</b> 27/05/2024 10:33	Desmantelamiento de equipos eléctricos de la piscina ubicado en el cuarto de máquinas (bombas, llaves, tuberías.)

Fotos (6)
-----------

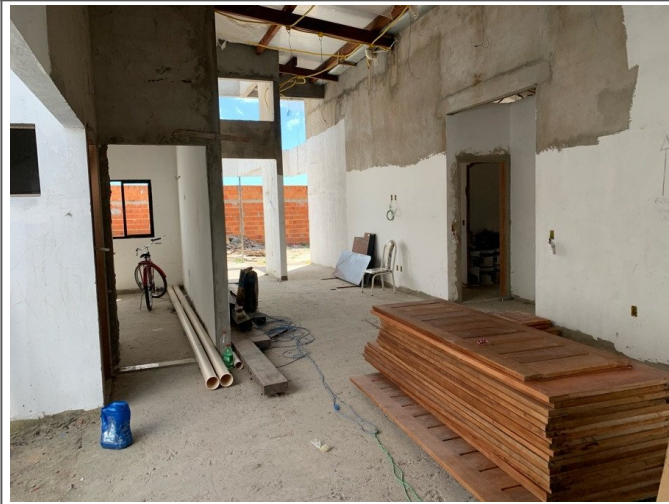

*Luis M*

Luis Miguel  
Ingeniero

*M. Martin*

Manuel Martin  
Ingeniero